

MİMAR SİNAN GÜZEL SANATLAR ÜNİVERSİTESİ
MİMARLIK FAKÜLTESİ

AKADEMİK KADRO İLANI-DR. ÖĞR. ÜYESİ
BAŞVURULARININ ALINMASI

Doküman No:
Yayın Tarihi:2022
Revizyon Tarihi:
Revizyon No:
Sayfa No:

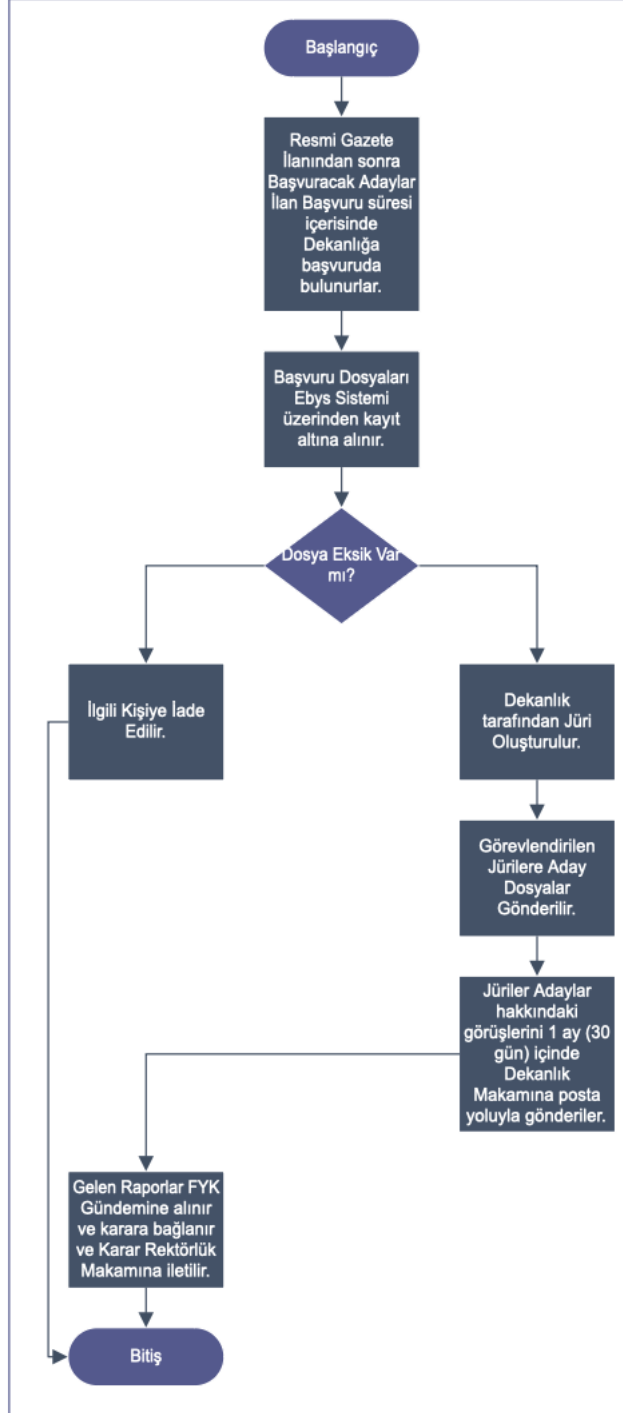

HAZIRLAYAN

KONTROL EDEN

ONAYLAYAN