

2024-2025 ÖĞRETİM YILI ERASMUS+ ÖĞRENİM HAREKETLİLİĞİ BAŞVURUSU ÖN BİLGİLENDİRME DUYURUSU

Değerli öğrencimiz,

2024-2025 Öğretim Yılı Erasmus+ öğrenim hareketliliği başvuru takvimi 2024 Ocak ayı içerisinde duyurulacaktır. Staj hareketliliği ve öğrenim hareketliliği başvuruları farklı tarihlerde alınacaktır. Staj hareketliliği ile ilgili bilgilendirme daha sonra yapılacaktır. Staj hareketliliği ile ilgili sorularınızı erasmus.staj@msgsu.edu.tr adresine gönderebilirsiniz.

Öğrenim Hareketliliği Asgari Başvuru Şartları

- Mimar Sinan Güzel Sanatlar Üniversitesi bünyesinde örgün eğitim kademelerinin herhangi birine (ön lisans, lisans, yüksek lisans, doktora / sanatta yeterlik) kayıtlı, tam zamanlı öğrenciler başvurabilir.
- Kayıt donduran öğrenciler başvuru yapabilir fakat kayıt dondurdukları dönemde hareketlilikten yararlanamaz.
- Çift ana dalda öğrenim gören öğrenciler sadece bir ana daldan hareketliliğe başvurabilir.
- Genel Not Ortalaması: **Ön lisans ve Lisans:** En az 2.20 / 4.00 **Lisansüstü:** En az 2.5/4.00
- Geçerli Dil Belgesi Türleri: ÖSYM tarafından eşdeğerliği kabul edilen sınav türleri ve YÖKDİL kabul edilecektir. Tüm diller için baraj 60 puandır. (100 puan üzerinden)

Eşdeğerliği Kabul Edilen Yabancı Dil Belgeleri

- Güncel veya önceki yıllara ait TÖMER dil belgeleri **kabul edilmeyecektir.**
- Yabancı dil puanını belirlemek amacıyla aşağıdaki belge türleri dışında dil belgesi **kabul edilmeyecektir.**

SINAV DİLİ	BELGE ADI
İNGİLİZCE	<ul style="list-style-type: none">e-YDS, YDS, e-YÖKDİL, YÖKDİLCambridge English: Advanced A, B, CCambridge English: Proficiency A, B, CTOEFL-iBTPTE Academic
FRANSIZCA	<ul style="list-style-type: none">e-YDS, YDS, YÖKDİLDELFB2, DALFC1, DALFC2
ALMANCA	<ul style="list-style-type: none">e-YDS, YDS, YÖKDİLTestDaFDeutsches Sprachdiplom (DSD) Stufe IITELC DeutschGoethe-Zertifikat Großes Deutsches Sprach Diplom C2Goethe-Zertifikat C1Goethe-Zertifikat B2 (Sher Gut)
İSPANYOLCA	<ul style="list-style-type: none">e-YDS, YDSDiploma de Español (DELE) Nivel C2Diploma de Español (DELE) Nivel C1Diploma de Español (DELE) Nivel B2
İTALYANCA	<ul style="list-style-type: none">e-YDS, YDSCELI 3, CELI 4, CELI 5

Hangi dile ait belge sunmam gerekiyor?

1. Erasmus+ öğrenim hareketliliğine başvurabilmek için gereken dil şartı ULİK tarafından yayımlanan "Kurumlararası Anlaşmalar Listesi"nde yer almaktadır.
2. Kurumlararası anlaşmada karşı okul aynı anda iki dil şartının birden sağlanmasını isteyebilir (Örnek: İngilizce **ve** Almanca) ya da iki dilden birinin yeterli bulabilir (Örnek: İngilizce **veya** Almanca).
3. Yabancı dil puanı ve genel not ortalamanız ile oluşan Erasmus puanınıza göre tercih ettiğiniz bir okula **başvuru hakkı elde etmek üzere** seçileceksiniz. Seçimler sonrasında karşı kuruma başvuru süreci başlayacaktır. Karşı kuruma başvuru sırasında, ilgili kurum, ek dil yeterlik belgesi talep edebilir veya anlaşmada yer alan şartlardan farklı taleplerde bulunabilir; karşı kurumun başvuru esnasında talep ettiği tüm şartlar sağlanmalıdır, aksi durumda başvurunuz reddedilebilir. **ÖRNEK:** İtalya'daki bir kurum kurumlararası anlaşmada İngilizce **veya** İtalyanca ile öğrenci kabul ettiğini belirttiği halde, karşı kuruma başvurduğunuz sırada, yalnızca İtalyanca dil yeterlik belgesine sahip öğrencileri kabul edeceğini belirtebilir.
4. Yukarıdaki örnekte yaşanan sorunla karşılaşma riskini en aza indirmek için tercih etmeyi planladığınız kurumların başvuru sayfasını ziyaret ederek, dil yeterlik şartları da dahil olmak üzere tüm başvuru şartlarını dikkatlice inceleyiniz. Karşı kurum web sayfasında bilgi bulamıyorsanız, telefon veya e-posta yoluyla iletişim kurunuz.
5. Kurumlararası anlaşma listesine <https://erasmus.msgsu.edu.tr> adresine girdikten sonra aşağıdaki görselde gösterildiği şekilde ulaşabilirsiniz. Listede mevcut anlaşmalar yer almaktadır. **Anlaşma listesi başvuru sırasında nihai halini alacaktır. Yeni anlaşmalar listeye eklenebilir ya da bazı anlaşmalar listeden çıkabilir.**

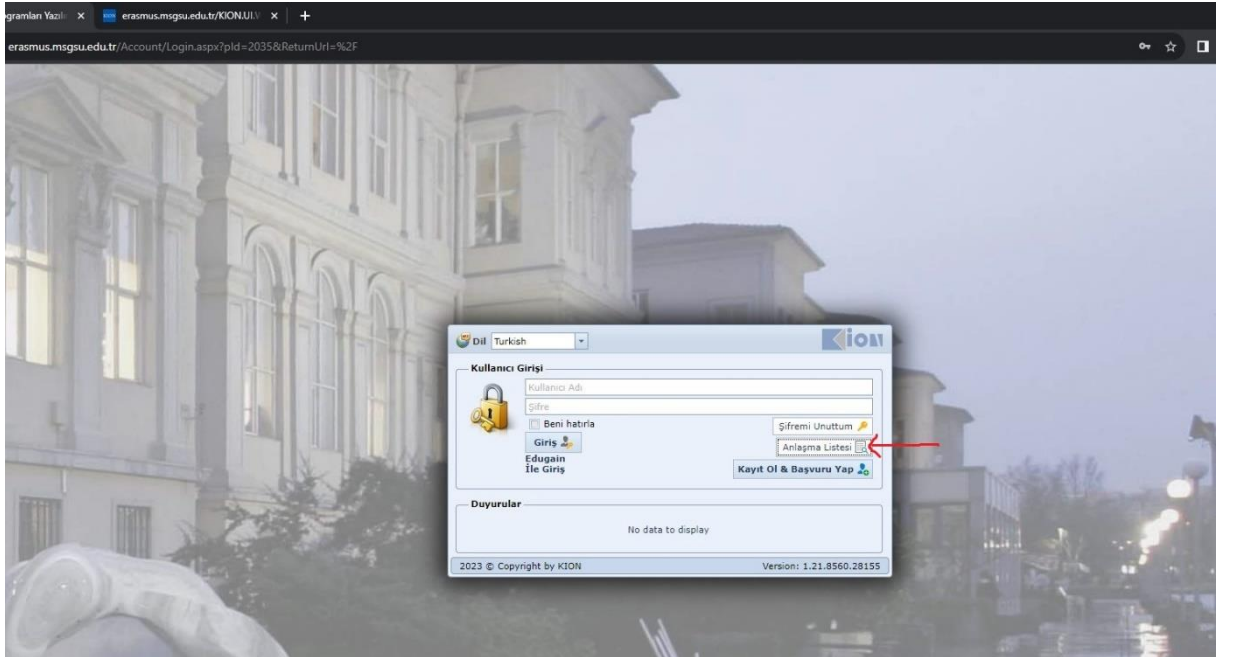

İLETİŞİM

Adres: Uluslararası İlişkiler Koordinatörlüğü; Meclisi Mebusan Caddesi, No: 24, Kat: Z23

Fındıklı/ Beyoğlu/ İstanbul

Tel:0 212 2252 1600 Dahili: 4071

E-posta: erasmus.outgoing@msgsu.edu.tr

Web: <https://msgsu.edu.tr/international/erasmus-giden/erasmus-giden-ogrenci-duyurular>