

KENTSEL KORUMA VE YENİLEME YÜKSEK LİSANS PROGRAMI

Tarihi bir coğrafyada, yerleşmeler ölçeğinde kültür mirasını koruma uzmanı olmak .

Kültürel miras açısından zengin ülkemizde, Kentsel Koruma ve Yenileme Yüksek Lisans Programı, kendi alanında ilk lisansüstü eğitim programı olarak 1985 yılında Mimar Sinan Güzel Sanatlar Üniversitesi bünyesinde öğretime başlamıştır. Koruma nosyonunun kentsel ve kültürel temel alanına yönelik evrensel ve ulusal koruma yaklaşımlarını temel alan disiplinlerarası bir programdır. Kentsel ve kültürel miras, bir toplumun geçmişten günümüze taşıdığı, sosyal etkileşimlerin zamanla mekana yansımalarıyla üretilen çevrenin tüm özelliklerini içeren ve insanlığın ortak hafızasını oluşturan değerlerdir. Taşınır, taşınmaz, somut olmayan, arkeolojik miras öğelerinin yanı sıra korunması gerekli tarihi ve kentsel yapılı çevre özelliği taşıyan sit alanları ve peyzaj alanları (kültürel peyzaj, tarihi kentsel peyzaj, vb.) sözü edilen kentsel ve kültürel mirasın temel bileşenleridir. Bu öğelerin süreç içinde yaşadığı değişimin anlaşılması, korunması ve gelecek kuşaklara aktarılması ile ilgili kuram, yöntem ve güncel tekniklerin işlendiği, evrensel değerlere bağlı olarak uygulama bilgi ve becerisini kazandırmayı amaçlayan bir programdır.

Programda uzmanlık alanlarına yönelik olarak; Ulusal ve Uluslararası Koruma Yaklaşımları, Kültürel Miras Alanlarının Yönetimi, Kent Tarihi ve Kent Arkeolojisi Çalışmaları, Tarihi Mekanların Coğrafi Bilgi Sistemleri ile Analizi, Tarihi Doku ve Yerleşmelerde İmar Hukuku ve İstanbul'un Modern Miras Değerleri üzerine kuramsal ve uygulamalı dersler bulunmaktadır. Programın ana omurgasını oluşturan atölye çalışması kapsamında her yıl seçilen bir kentsel alanda farklı ölçeklerde saha çalışması yapılmaktadır. Bu çalışma analiz aşamasından başlayarak proje/plan üretme ve yönetime uzanan geniş bir perspektifte yürütülmektedir. Parsel düzeyinden alan yönetim planına kadar çok farklı ölçeklerde korumaya ilişkin proje ve plan üretimi sürecinde uygulama araçlarını deneyimleme ortamı yaratmaktadır. Miras değerlerinin korunması ve yönetiminin ölçekler arası ve ölçeklere yayılan bir doğasının olması bu programın içeriğinin oluşturulmasında etkili olmuştur.

Program kapsamında açılan zorunlu dersler, akademik altyapıyı oluşturacak kuramsal dersler ile uygulamada uzmanlaşmayı sağlayan atölyelerdir. Seçmeli dersler ise, geniş bir yelpazeye yayılmış olup, Şehir ve Bölge Planlama Bölümü ile birlikte Mimarlık ve Arkeoloji Bölümü öğretim üyelerinin de katkılarıyla kentsel ve kültürel miras öğelerinin her birine değinmektedir.

Bu programdan mezun olan öğrenciler, kültürel mirası koruma alanında yüksek lisans derecesine sahip olurlar. Kültürel mirasın yönetimi veya plan/projelerinde gerekli olan tüm yöntemleri, araçları ve teknikleri öğrenmiş olurlar. Uygulama aşamasında kurumlarla profesyonel işbirlikleri içinde çalışarak gerçek bir plan/proje üretim deneyimi kazanırlar. Bu süreç içerisinde, kentsel ve kültürel miras alanında çalışan, farklı disiplinlerden alanında uzman kişilerle tanışırlar. Bu bağlantılarla bilgi paylaşımında bulunma ve gelecekte ortaklıklar geliştirme olanaklarına sahip olurlar.

Zorunlu Dersler

- **KNK 503 KENTSEL KORUMA VE YENİLEME ATÖLYESİ I**
Prof.Dr. M. Rifat AKBULUT, Prof. Dr. Y. Dilek ERBEY, Doç. Dr. Sibel GÜRSES SÖĞÜT,
Doç. Dr. Seher BAŞLIK, Öğr. Gör. Dr. Gizem PARLAK
- **KNK 502 KENTSEL KORUMA VE YENİLEME ATÖLYESİ II**
Prof.Dr. M. Rifat AKBULUT, Prof. Dr. Y. Dilek ERBEY, Doç. Dr. Sibel GÜRSES SÖĞÜT,
Doç. Dr. Seher BAŞLIK, Öğr. Gör. Dr. Gizem PARLAK
- **KNK 504 KENTSEL KORUMA VE YENİLEME: KURAM VE İLKELER**
Prof. Dr. Y. Dilek ERBEY
- **KNO 501 SEMİNER**

Seçmeli Dersler

GÜZ DÖNEMİ

- **KNK 509 KÜLTÜREL MİRAS ALANLARININ YÖNETİMİ**
Prof.Dr. Y. Dilek ERBEY, Öğr. Gör. Dr. Gizem PARLAK
- **KNK 511 ANTİK ÇAĞ ŞEHİRCİLİĞİ VE BÖLGE PLANLAMASI**
Dr. Öğr. Üyesi Murat ÖZGEN
- **KNK 516 TARİHİ KENT PLANLAMASI**
Prof. Dr. M. Rifat AKBULUT
- **KNO 503 ŞEHİRCİLİKTE ARAŞTIRMA YÖNTEMLERİ**
Dr. Öğr. Üyesi Levent ÖZAYDIN
- **KNO 505 MEKAN VE BEDEN TEMSİLLERİ**
Öğr. Gör. Rahmi ÖÇDÜL
- **KNO 507 KENT KURAMLARI**
Prof. Dr. Binnur ÖKTEM ÜNSAL, Prof. Dr. Hürriyet ÖÇDÜL
- **KNO 511 SOSYAL DİNAMİKLER I**
Prof. Dr. Fuat ERCAN
- **KNO 513 TEMATİK TASARIM STÜDYOSU**
Doç. Dr. Melih BİRİK, Doç. Dr. Bahar AKSEL ENŞİCİ, Dr. Öğr. Üyesi Ahmetcan ALPAN
- **KNO 517 ÇEVRE POLİTİKALARI**
Dr. Öğr. Üyesi Teoman TEKKÖKOĞLU
- **KNO 519 KENTSEL TOPLUMSAL HAREKETLER**
Prof. Dr. Murat Cemal YALÇINTAN
- **KNO 528 ORTA ÇAĞ VE ERKEN MODERN KALELERİ VE TAHKİM EDİLMİŞ YERLEŞMELERİ**
Doç. Dr. Sercan SAĞLAM

BAHAR DÖNEMİ

- **KNK 514 MİMARLIK TARİHİ**
Prof. Dr. Ebru ÖZEKE TÖKMECİ
- **KNK 510 İSTANBULDA MODERNLEŞME TEZAHÜRLERİ: YIKIMLAR VE YANGINLAR**
Doç. Dr. Sibel GÜRSES SÖĞÜT
- **KNK 524 İSTANBUL'UN TARİHİ ALANLARI**
Prof. Dr. İclal DİNÇER, Prof. Dr. Y. Dilek ERBEY
- **KNK 520 KIRSALDAKİ MİRAS: TARİHÇE, YAKLAŞIMLAR VE YÖNTEMLER**
Doç. Dr. Elif KOPARAL
- **KNO 506 SOSYAL DİNAMİKLER II**
Prof. Dr. Fuat ERCAN
- **KNO 520 ULAŞIM MEKAN İLİŞKİSİ**
Prof. Dr. Kevser ÜSTÜNDAĞ, Öğr. Gör. Orhan DEMİR
- **KNO 508 EKOLOJİ VE KENTSEL DÖNÜŞÜM**
Prof. Dr. Seher Demet KAP YÜCEL
- **KNO 522 AKILLI ŞEHİRCİLİK VE KENTSEL YAPAY ZEKA**
Dr. Öğr. Üyesi Özlem ÜNVER GÖÇER, Arş. Gör. Dr. Barış GÖĞÜŞ
- **KNO 512 KIRSAL ÇALIŞMALAR**
Dr. Öğr. Üyesi Kumru ÇILGIN ÇALIŞ, Öğr. Gör. Dr. İnci OLGUN
- **KNO 516 OSMANLI ÇEVRE TARİHİ PERSPEKTİFİNDEN KENTLEŞMELER**
Dr. Öğr. Üyesi Ash ODMAN PEROUSE

ŞEHİRCİLİK ABD | KORUMA BİLİM DALI ÜYELERİ

Rıfat AKBULUT

Prof. Dr.

rifat.akbulut@msgsu.edu.tr

UZMANLIK ALANLARI

Kent tarihi ve koruma planlaması,
kent arkeolojisi, kentsel
dönüşüm ve mekansal analiz,
coğrafi bilgi sistemleri



Dilek ERBEY

Prof. Dr.

yasar.dilek.erbey@msgsu.edu.tr

UZMANLIK ALANLARI

Kültürel miras alanlarının yönetimi,
UNESCO Dünya Miras alanları
süreçleri, korunan alanlar, kırsal
yerleşmeler ve koruma, kültürel
miras etki değerlendirme



Sibel GÜRSES SÖĞÜT

Doç. Dr.

sibel.gurses@msgsu.edu.tr

UZMANLIK ALANLARI

Kentsel tarih, mekansal analiz,
yeniden yapılanma tarihi ve
mimarî tipoloji, yerel ve
geleneksel mimari



Seher BAŞLIK

Doç. Dr.

seher.baslik@msgsu.edu.tr

UZMANLIK ALANLARI

Coğrafi bilgi sistemleri ile
mekansal analiz ve modelleme,
kültürel mirasın korunması ve
korunan alanların planlanması,
tarihi çevrelerin sürekliliği ve
mekansal veri analitiği

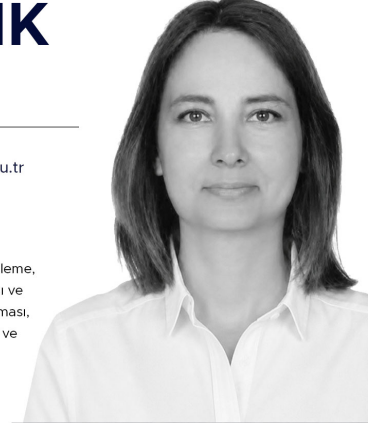

ŞEHİRCİLİK ABD | KORUMA BİLİM DALI ÜYELERİ

Gizem PARLAK

Öğr. Gör. Dr.

gizem.parlak@msgsu.edu.tr

UZMANLIK ALANLARI

Miras yönetimi ve katılım,
kentsel bellek ve algı,
alan yönetimi,
dünya miras alanları



Derya ALTINER BOZACI

Arş. Gör. Dr.

derya.altiner@msgsu.edu.tr

UZMANLIK ALANLARI

İnsan odaklı koruma yaklaşımları,
miras toplulukları ve katılımcı
yönetişim, kentsel bellek ve
aidiyet, kentsel tasarım,
kırsal çalışmalar

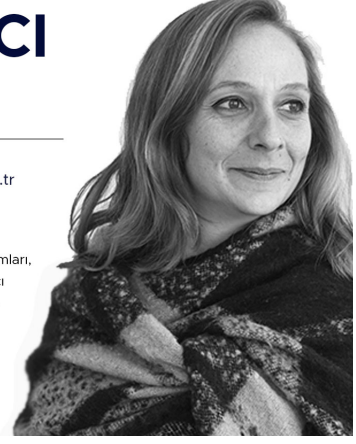

Elif HANT

Arş. Gör.

elif.hant@msgsu.edu.tr

ÇALIŞMA ALANLARI

Mimari tasarım ve kuram, tasarım
eğitimi ve eleştirel mekansal
pratikler, eleştirel posthümanist ve
feminist bilim çalışmaları, kentsel
ekoloji, kıyı-deniz-çevre
koruma çalışmaları

